

ODOSLANIE ZÁVEREČNEJ PRÁCE CEZ AIS2.

1

PRIHLÁSENIE SA DO SYSTÉMU

Spustite si internetový prehliadač a do riadku s adresou napíšte <http://moja.uniba.sk> a následne kliknite na hypertextový odkaz **AIS2**.

Do systému **AIS2** sa prihlasujete pod **svojím prihlasovacím menom a heslom**. V prípade, ak nedisponujete svojím prihlasovacím menom a heslom, kontaktujte správcu hesiel **Vašej fakulty** (<http://www.uniba.sk/spravcoviahesiel>), resp. obrátiť sa na CePIT (tel. 02/592 44 944).

Po prihlásení sa Vám otvorí uvítacie prostredie systému AIS2. Z menu v ľavej časti okna, v zozname aplikácií, zvolíte/kliknete na **Evidencia štúdia** a následne z ponuky v hlavnej časti okna spustíte aplikáciu **VSES017 – Štúdium, zápisné listy, záverečné práce, štátne skúšky**.

Podľa vnútorného predpisu [UK č. 12/2013](#) je študent povinný **minimálne 3 týždne pred obhajobou** odovzdať záverečnú prácu v tlačenej a v elektronickej forme. Študent odovzdáva elektronickej forme záverečnej práce prostredníctvom aplikácie **VSES017 – Štúdium, zápisné listy, záverečné práce, štátne skúšky**.

V novootvorenom okne aplikácie sú v *hornej časti* informácie o Vás, ako aj o Vašom štúdiu, pokiaľ súčasne študujete na Univerzite Komenského v Bratislave viac študijných programov, sú uvedené všetky. Kliknite si na riadok štúdia, ku ktorému chcete odovzdať záverečnú prácu.

Kritériá záverečnej práce:

- Záverečná práca musí byť vo formáte **PDF** ([návod na prevod do PDF pomocou CutePDF](#))
- Záverečná práca musí byť prevediteľná na text ([otestuj prevediteľnosť na text](#))
- Záverečná práca **nesmie byť chránená heslom proti čítaniu**
- Tlačená a elektronickej verzia musia byť **identické**

Odobrávanie elektronickej verzie záverečnej práce prebieha cez AIS, kde je študent povinný vyplniť potrebné údaje. AIS automaticky vygeneruje licenčnú zmluvu, v ktorej autor určí spôsob zverejnenia a použitia práce.

Študent označí konečnú verziu záverečnej práce ako **Finálnu**. Táto finálna verzia bude odoslaná na **kontrolu originality**. Výsledok kontroly originality bude poskytnutý školiteľovi, alebo vedúcemu práce a oponentovi.

Postup odovzdania elektronickej verzie záverečnej práce.

V okne, ktoré sa nám otvorí, klikneme na štúdium, ku ktorému dovzdávame záverečnú prácu.

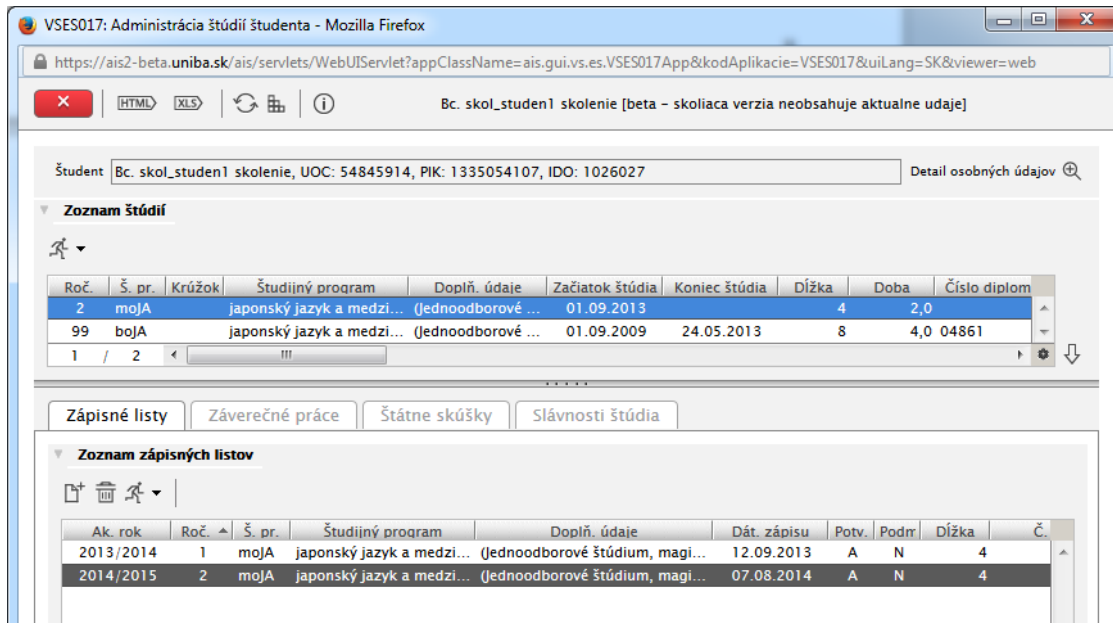

A v ňom klikneme na záložku **Záverečné práce**

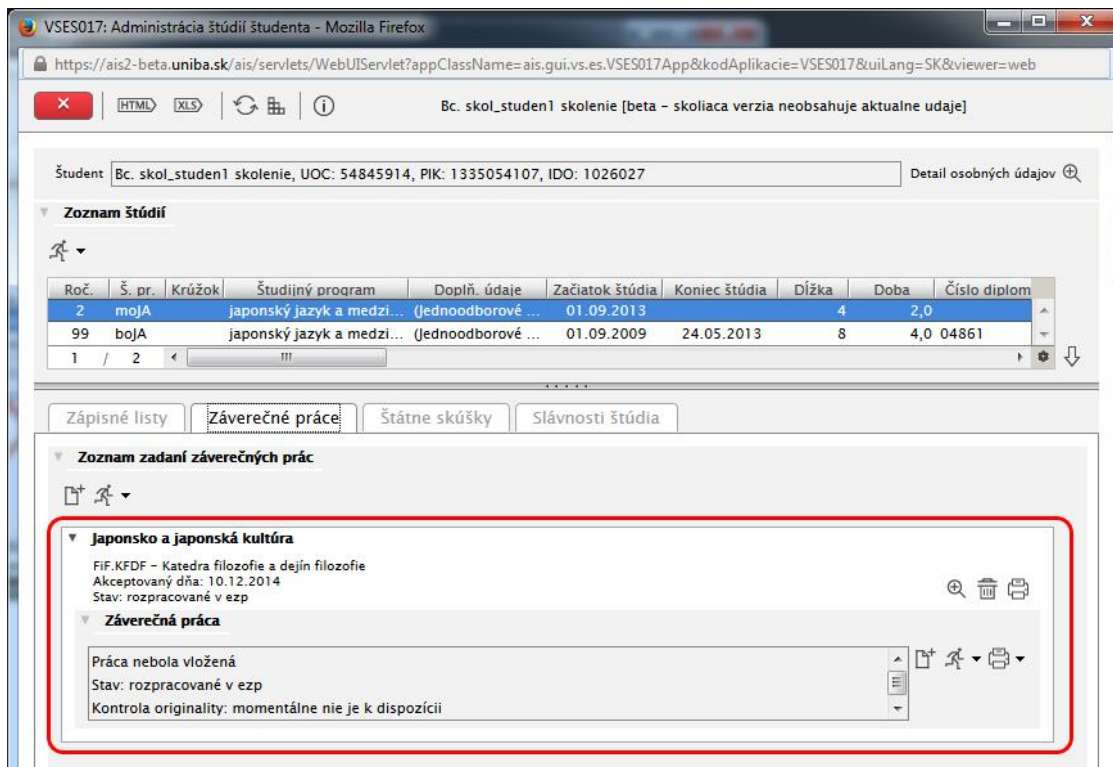

V spodnej časti tohto okna si pozrieme v akom stave je naše prihlásenie na zadanie ZP. V akom stave je práca, či sme boli akceptovaní, atď.

Ikonky vpravo  Lupa umožňuje pozrieť si detail zadania ZP, kôš je nástroj na odhlásenie sa a ikona tlačiarne umožňuje vytlačiť si prihlášku na ZP.

V prípade problémov alebo nejasností kontaktujte študijné oddelenie fakulty alebo telefonickú podporu AIS2 (AIS2 Hotline) v rámci CePIT (Centrum Podpory IT na UK), linku tel.: 02/59244 944, ktorá je k dispozícii v čase od 07:00 do 20:00, cez víkend od 9:00 do 12:00.

Druhý riadok ikoniek

Pomocou tejto ikonky vložíte súbor záverečnej práce. Skôr ako to urobíte, presvedčte sa, či máte súbor vo formáte PDF a či je text v súbore prevediteľný na text – www.crzp.sk/testDoc

Po stlačení tejto ikonky sa objaví okno **Odvzdanie záverečnej práce**

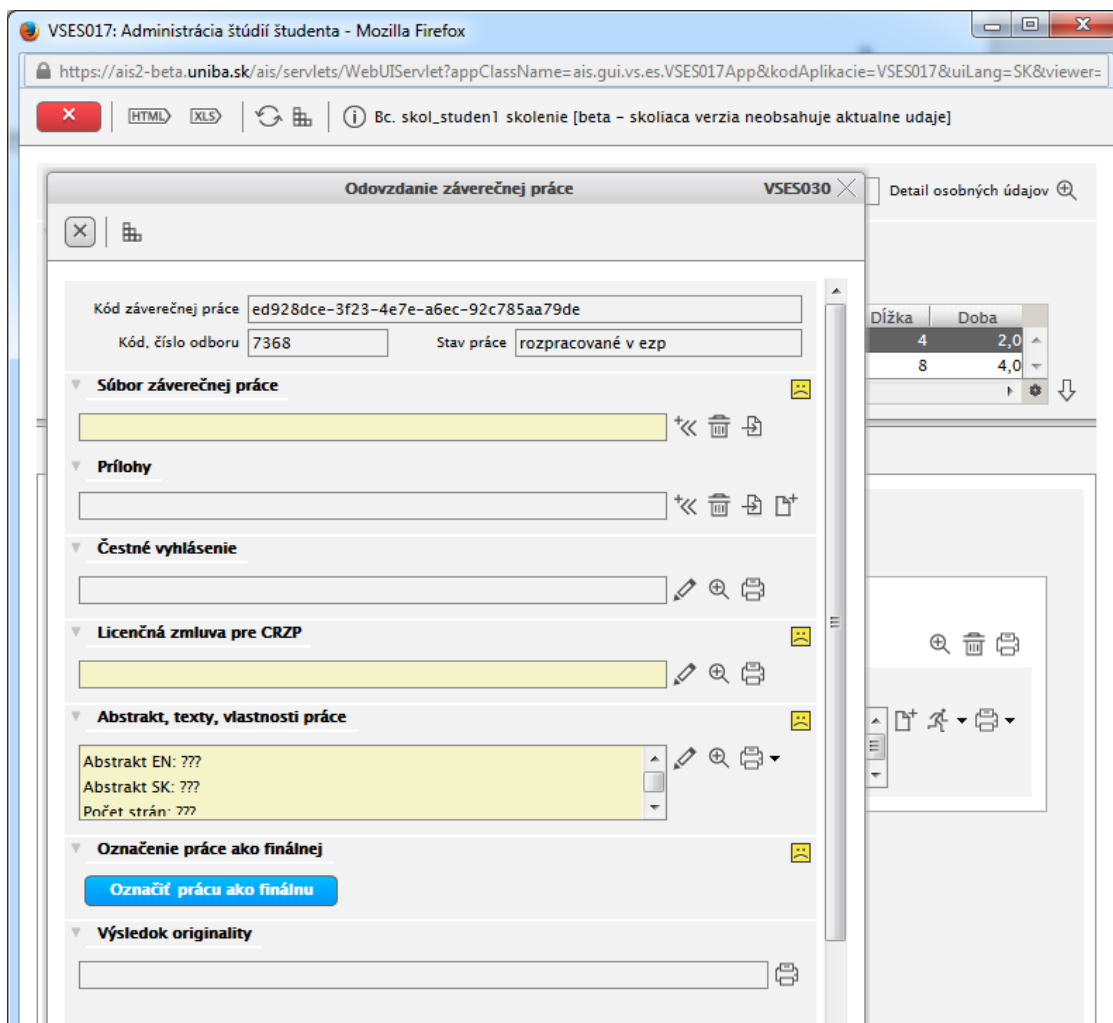

V tomto okne sú žltým podfarbením zobrazené **povinné polia, ktoré musíte vyplniť**. O tom, že niečo chýba, alebo niečo nie je v poriadku vám napovie aj „žltý smajlík“ v pravom stĺpci.

pomocou tejto ikonky vyberieme súbor ZP s počítača. Po načítaní sa v podfarbenom riadku objavia informácie o súbore (názov, veľkosť, Dátum vloženia, kto modifikoval) a „žltý smajlík“ sa zmení na zeleného.

V prípade problémov alebo nejasností kontaktujte študijné oddelenie fakulty alebo telefonickú podporu AiS2 (AiS2 Hotline) v rámci CePIT (Centrum Podpory IT na UK), linku tel.: 02/59244 944, ktorá je k dispozícii v čase od 07:00 do 20:00, cez víkend od 9:00 do 12:00.

Ikonka koša slúži na odstránenie súboru a ikonka so šípkou na prevzatie súboru.

V ďalšej časti môžeme pridať prílohy k ZP.

Prílohy

+<< 🗑️ 📄 +

- +<< pridať súbor prílohy z počítača do úložiska
- 🗑️ odstrániť prílohu z úložiska
- 📄 prevziať prílohu
- + pridať ďalší súbor s prílohou – touto ikonou môžete pridať viac súborov.

Pod týmto sa nachádza časť, kde vypíňate čestné vyhlásenie v prípade, že vaša práca už **bola niekde publikovaná**.

Čestné vyhlásenie

✎ 🔍 🖨️

Pod čestným vyhlásením sa nachádza povinná časť **s licenčnou zmluvou**

Licenčná zmluva pre CRZP

✎ 🔍 🖨️ ☹️

Pomocou ikonky ceruzky si zaevidujete licenčnú zmluvu.

Licenčná zmluva pre CRZP VSES313

OK ✕ 🗑️

Téma

Študent

Spôsob použitia diela a rozsah licencie

(1) Autor súhlasí so zverejnením diela a udeľuje používateľovi súhlas na sprístupňovanie digitálnej rozmnoženy diela verejnosti spôsobom umožňujúcim hromadný prístup a to len prostredníctvom centrálného registra záverečných, rigorózných a habilitačných prác (ďalej len „register“).

(2) Používateľ je oprávnený dielo po jeho zaradení do registra sprístupniť verejnosti

najskôr po uplynutí mesiacov odo dňa registrácie diela,

bez odkladnej lehoty.

(3) Používateľ je oprávnený dielo sprístupniť verejnosti

len s použitím

aj bez použitia

takých technologických opatrení, ktoré zabránia verejnosti dielo trvalo ukladať na pamäťové médium alebo ju tlačiť.

Po jej vyplnení sa príslušný riadok zmení takto:

Licenčná zmluva pre CRZP

✎ 🔍 🖨️ 😊

Dátum: 12.12.2014, Sprístupnenie: bez odkladnej lehoty

Teraz si môžete vytlačiť licenčnú zmluvu. Pomocou ikony **tlačiarne**. Vytlačia sa vám 4 strany LZ. Prvé dve je LZ s CRZP a druhé 2 je LZ s vysokou školou.

Ďalšou povinnou časťou, ktorú je potrebné vyplniť je časť **Abstrakt, texty, vlastnosti**.

kde opäť pomocou ikonky ceruzka zaevidujeme abstrakty v štátnom jazyku a v sekundárnom jazyku, počet strán, prípadne iné vlastnosti, ak je to potrebné. Záložka **Text** je prístupná iba vtedy, keď je vaša práca **Praktická**, to znamená, že je to výtvarné dielo: fotografia, hudobné dielo a pod. a teda má príznak **Praktická práca**, nevypĺňate počet strán, ale vypĺňate abstrakty v oboch jazykoch a vlastnosti diela → na záložke **Text**, kde je potrebné zadať druh umeleckého diela, či ide o Výtvarné dielo, fotografiu, atď., takisto dátum prvej prezentácie (**ten musí byť vyplnený**), takisto je potrebné vyplniť technické parametre a umeleckú anotáciu.

Po vyplnení tejto časti a potvrdení tlačidlom **OK**, bude táto časť v okne vyzerať takto:

Označenie práce ako finálnej

Posledným krokom je označenie práce ako finálnej.

Pokiaľ by niečo predtým nebolo vyplnené, okno aplikácie Vám nedovolí označiť prácu ako finálnu.

System Vás nepustí ďalej, pokiaľ nemáte vyplnené všetky povinné údaje. bude vás upozorňovať na chýbajúce údaje: Nie je vložená práca v úložisku, nie je evidovaná licenčná zmluva, nie je evidovaný počet strán a abstrakty.

Po označení práce ako finálnej bude táto časť okna vyzerať takto:

Okno potom zatvoríme.

Iný spôsob tlače LZ.

Môže nastať situácia, kedy si LZ nebudete tlačiť hneď po vložení vašej záverečnej práce do Aisu. (napr. nemáte tlačiareň, nemáte papier, alebo vám došiel toner.)

Postup pri dodatočnom tlačení LZ.

Otvoríme si okno Administrácia štúdií študenta. Vyberieme štúdium a klikneme na kartu **Záverečné práce**.

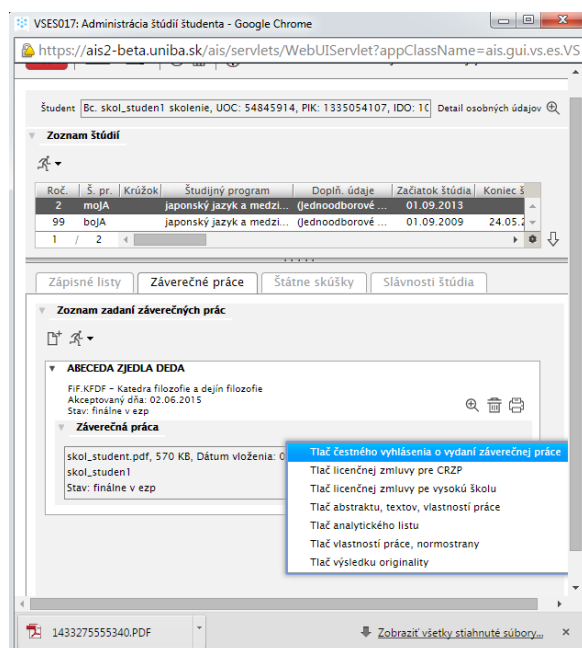

V spodnej časti je momentálny stav práce. kliknutím na ikonu **tlačiarne** sa zobrazí zoznam možností:

LZ vytlačíte prostredníctvom riadka **Tlač licenčnej zmluvy pre CRZP**. Táto obsahuje aj LZ pre CRZP a aj LZ pre vysokú školu.

Okno záverečnej práce vyzerá potom nasledovne:

- Student: Bc. skol_studen1 skolenie, UOC: 54845914, PIK: 1335054107, IDO: 1026027
- Section: **Zoznam štúdií**
- Table of studies:

Roč.	Š. pr.	Krúžok	Študiálny program	Doplň. údaje	Začiatok štúdia	Koniec štúdia	Dĺžka	Doba	Číslo di
2	moJA		japonský jazyk a medzi...	(Jednoodborové ...	01.09.2013		4	2,0	
99	boJA		japonský jazyk a medzi...	(Jednoodborové ...	01.09.2009	24.05.2013	8	4,0	04861

Below the table are tabs: Zápisné listy, **Záverečné práce**, Štátne skúšky, Slávnosti štúdia.

Section: **Zoznam zadaní záverečných prác**

- Japonsko a japonská kultúra**
- FIF.KFDF - Katedra filozofie a dejín filozofie
- Akceptovaný dňa: 10.12.2014
- Stav: finálne v ezp
- Záverečná práca**
- dp-skol_studen1.pdf, 2 MB, Dátum vloženia: 12.12.2014, Modifikoval: skol_studen1
- Stav: finálne v ezp
- Kontrola originality: momentálne nie je k dispozícii

Okno aplikácie VSES0017 – Administrácia štúdií študenta zavrieme prostredníctvom ikony .

Ak ste ukončili prácu so systémom AIS2, po zatvorení aplikačných okien systému z prostredia. **VŽDY** odchádzate **ODHLÁSENÍM SA**. V okne systému AIS2 je potrebné kliknúť na príkaz „**ODHLÁSENIE**“ a následne na príkaz „**Odhlásit**“ v okne IIKS – Odhlásenie.

At the bottom of the screen, there is a modal window titled "IIKS - Odhlásenie". It contains the text: "Idete sa odhlásiť zo všetkých aplikácií pokrývaných Integrovaným informačným a komunikačným systémom". Below this text are two buttons: "Naspät" and "Odhlásit", with "Odhlásit" circled in red.